



Preços de bens alimentares

BOLETIM Nº 2 de Fevereiro de 2019

Mercados das Cidades de Maputo, Beira e Nampula

Yara Nova¹

1. INTRODUÇÃO

O Observatório do Meio Rural (OMR) tem vindo a realizar o trabalho de recolha de preços de bens alimentares e não alimentares nos principais mercados das cidades de Maputo, Beira e Nampula. O objectivo do trabalho é de analisar e acompanhar as flutuações dos preços nestas cidades consideradas para o cálculo da inflação da economia no seu conjunto.

Para a análise dos preços, foram seleccionados um conjunto de produtos que compõem a cesta básica nacional definida pela MISAU e que foram considerados bens que fazem parte dos hábitos alimentares nas três regiões.

Os produtos escolhidos são os seguintes (em sequência alfabética): açúcar branco e castanho; alface; amendoim; arroz (nacional e importado); banana; batata-reno; batata-doce; carvão; cebola; coco; couve; farinha de milho (nacional e importada); feijão manteiga; feijão nhemba; folha de abóbora (mboa); folha de mandioca (matapa); galinha; mandioca; massa esparguete; milho; óleo; ovos; peixe carapau; peixe-seco; repolho; sal e tomate.

Nos boletins mensais apresenta-se somente a evolução dos seguintes produtos (por ordem de apresentação dos gráficos): (1) farinha de milho; (2) arroz; (3) massa esparguete; (4) amendoim; (5) coco; (6) feijão nhemba; (7) tomate; (8) batata-reno; (9) cebola; (10) repolho; (11) sal; (12) açúcar castanho; (13) óleo alimentar; (14) peixe carapau; e (15) carvão.

Os preços foram recolhidos pelo OMR, sempre no mesmo dia da semana e às mesmas horas aproximadas, em todos os mercados seleccionados em cada cidade. Na cidade de Maputo, a recolha de preços foi feita nos mercados Central, Fajardo, Xipamanine, Xiquelene e Zimpeto. Na Beira, foram recolhidos nos mercados Mascarenha, Chingussura, Central, Maquinino e Praia Nova. Em Nampula, foram recolhidos nos mercados da Waresta, Central e Matadouro. Consideraram-se estes como os principais mercados pela dimensão, localização e distribuição geográfica. A recolha da informação é obtida directamente (quer no caso dos preços estarem afixados, ou por pergunta ao vendedor como se o inquiridor pretendesse adquirir o produto alimentar).

Devido à diversidade de marcas dos produtos processados, escolheram-se as marcas mais transaccionadas naquele mercado.

A utilização de diferentes meios de medição (copos, molhos, canecas entre outras) na maioria dos mercados, cria irregularidades nas quantidades adquiridas. É importante a observância das normas relacionadas com as unidades de medida da instituição responsável – o INNOQ.

¹ Yara Nova licenciada em Economia e Estagiária de investigação no OMR.

2. EVOLUÇÃO DOS PREÇOS

Os preços numerados nos gráficos são os verificados no primeiro e no último dia de recolha de informação (dias 6 e 27 de Fevereiro, respectivamente). Os gráficos são apresentados por produto nos diferentes mercados. A sequência da representação dos locais nos gráficos é aleatória. A falta de informação em alguns dias implica a sua não-representação gráfica. Aspectos específicos são referidos em "Nota", em baixo de cada gráfico.

As linhas vermelhas nos gráficos representam a média do mês anterior, permitindo a ilustração da evolução dos preços.

2.1. Farinha de milho

Gráfico 1
Farinha de milho importada "Star" (MZM por quilograma) – Cidade de Maputo

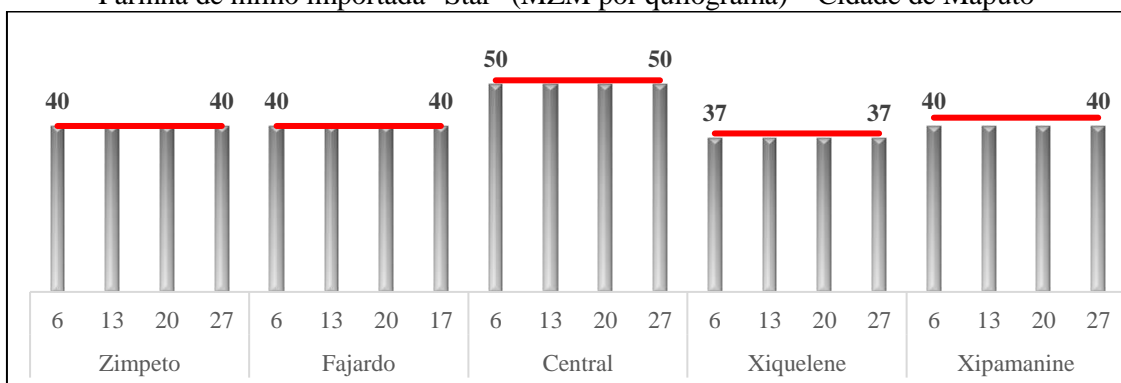

Nota: Optou-se por esta marca por ser o produto mais oferecido e comprado no mercado.

Gráfico 2
Farinha de milho nacional "Top Score" (MZM por quilograma) – Cidade da Beira

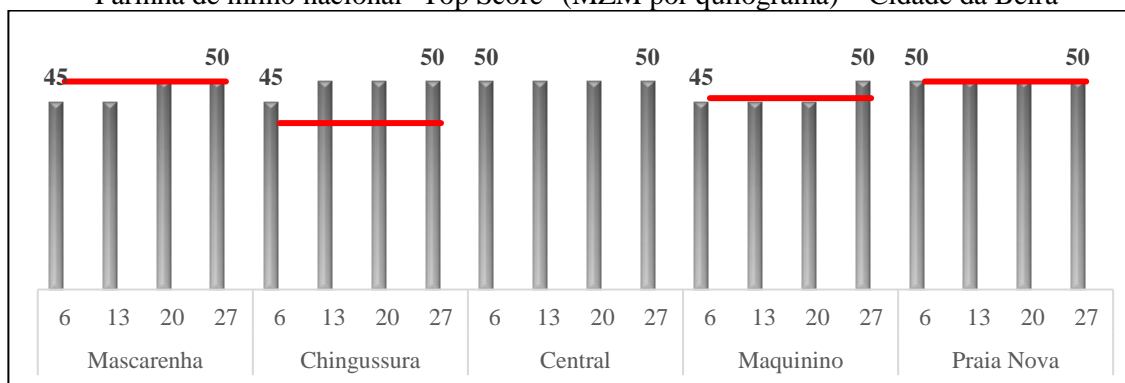

Nota: Idem nota do Gráfico 1. Não possível a representação do preço médio do mês anterior no mercado Central por falta do produto no mercado.

Gráfico 3
Farinha de milho importada "Top Score" (MZM por quilograma) – Cidade de Nampula

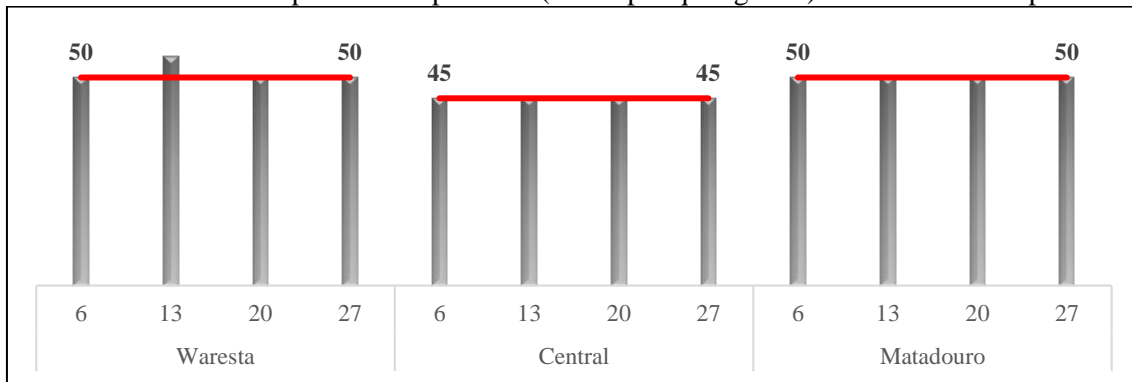

Nota: Idem nota do Gráfico 1.

2.2. Arroz

Gráfico 4
Arroz importado "Feliz Família " (MZM por quilograma) – Cidade de Maputo

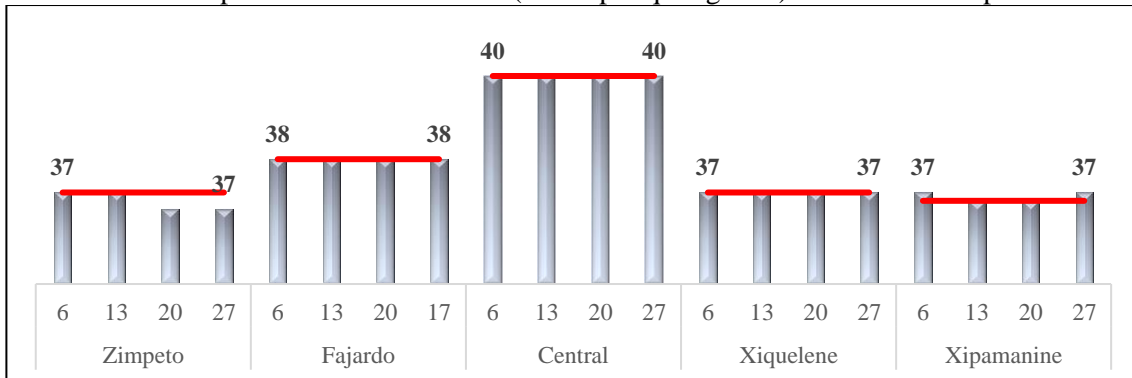

Nota: Idem nota do Gráfico 1.

Gráfico 5
Arroz importado "Mariana" (MZM por quilograma) – Cidade da Beira

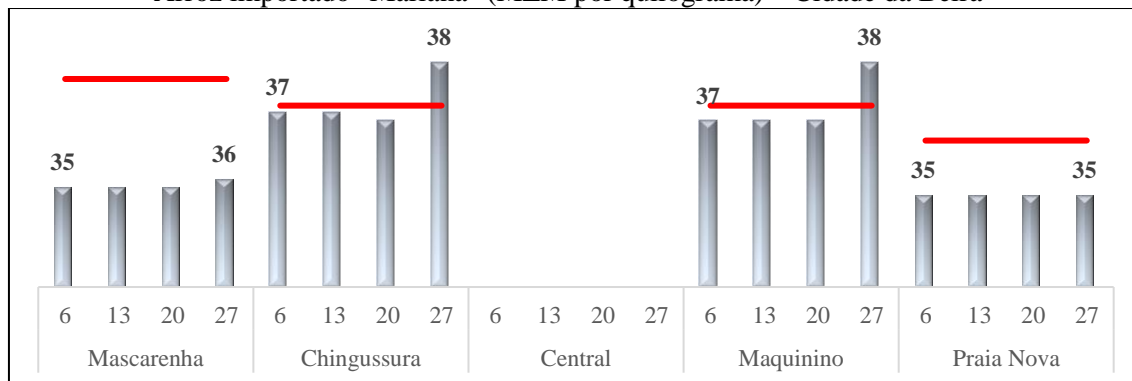

Nota: Idem nota do Gráfico 1.

Gráfico 6
Arroz importado "Feliz Família " (MZM por quilograma) – Cidade de Nampula

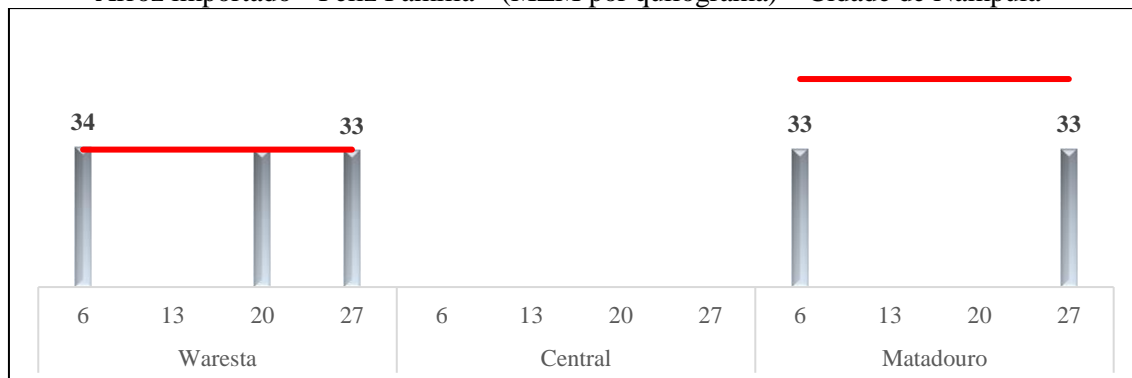

Nota: Idem nota do Gráfico 1.

2.3. Massa esparguete

Gráfico 7
Massa esparguete "Polana" (MZM por pacote 700g) – Cidade de Maputo

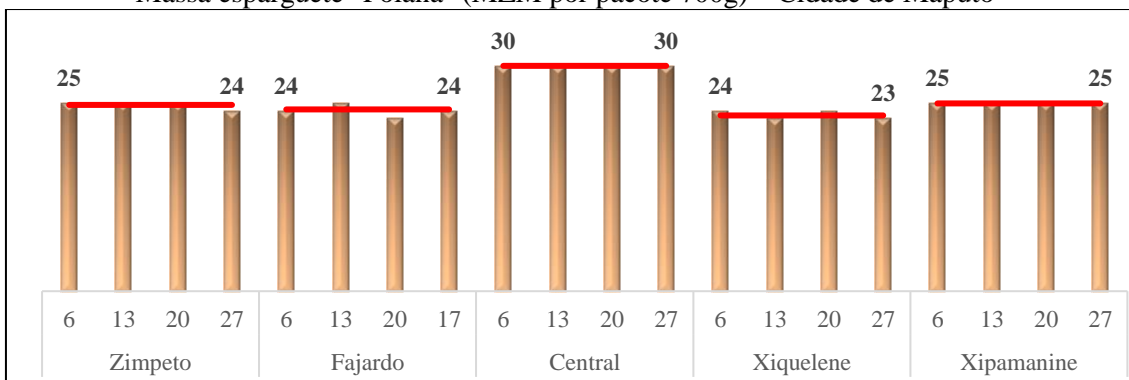

Nota: Idem nota do Gráfico 1.

Gráfico 8
Massa esparguete "Mariana" (MZM por pacote 700g) – Cidade da Beira

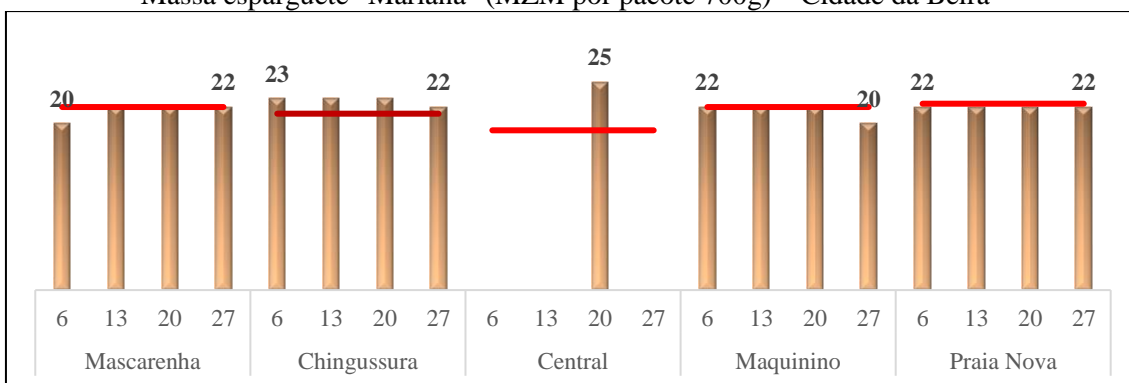

Nota: Idem nota do Gráfico 1.

Gráfico 9
Massa esparguete "Polana" (MZM por pacote 700g) – Cidade de Nampula

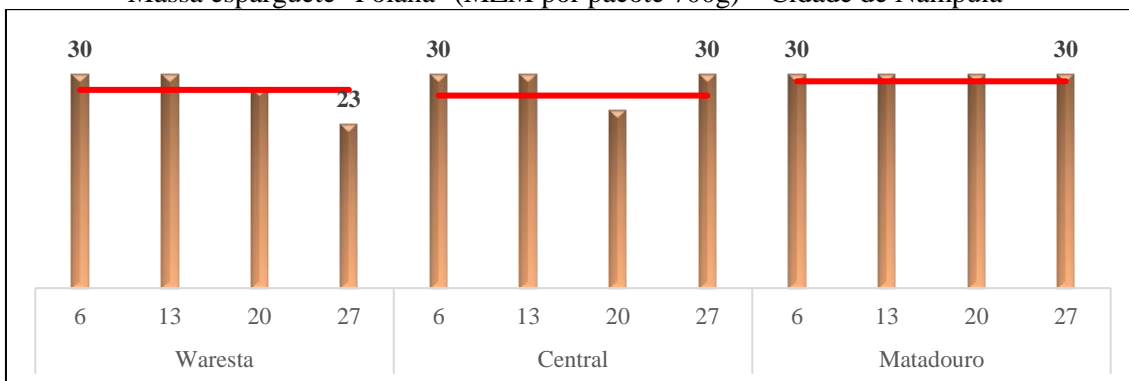

Nota: Idem nota do Gráfico 1.

2.4. Amendoim

Gráfico 10
Amendoim (MZM por copo) – Cidade de Maputo

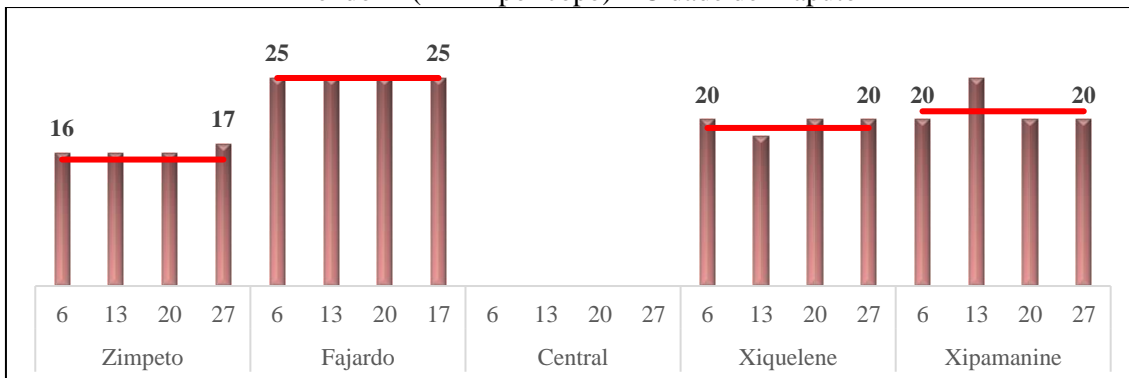

Nota: os dados obtidos no mercado Central não foram incluídos porque foram recolhidos em quilogramas, conforme a prática do local. Nos outros mercados o produto é vendido principalmente ao copo como unidade de medida.

Gráfico 11
Amendoim (MZM por copo) – Cidade da Beira

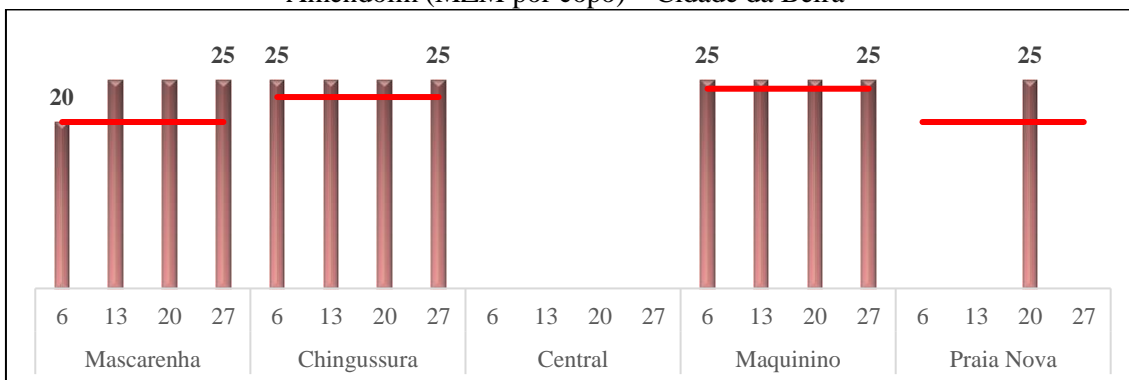

Nota: no mercado Central, não havia este produto.

Gráfico 12
Amendoim (MZM por copo) – Cidade de Nampula

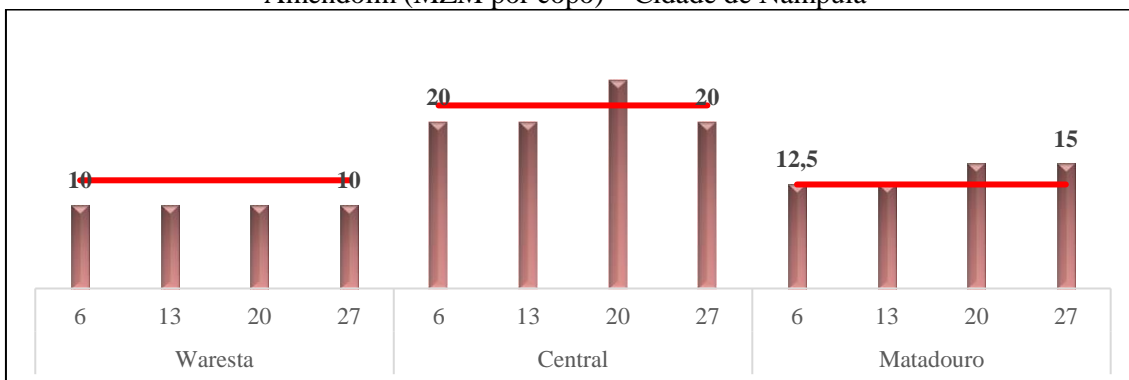

2.5. Coco

Gráfico 13
Coco (MZM por unidade) – Cidade de Maputo



Gráfico 14
Coco (MZM por unidade) – Cidade da Beira



Gráfico 15
Coco (MZM por unidade) – Cidade de Nampula

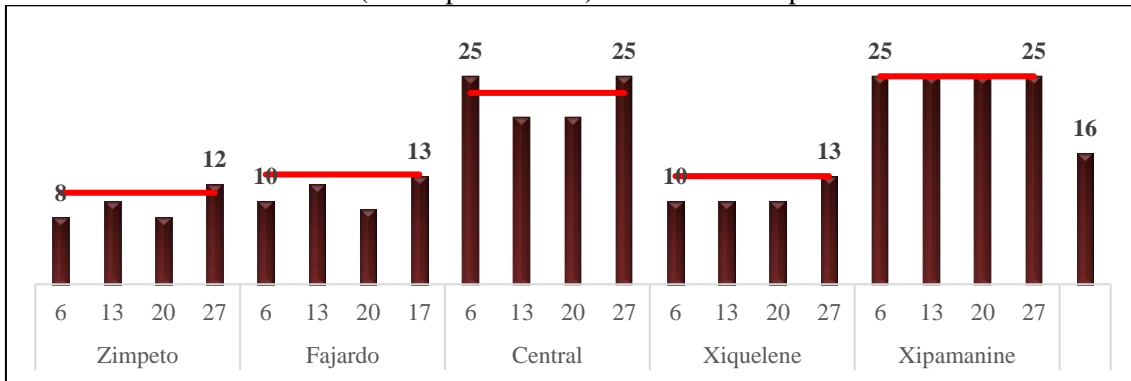

2.6. Feijão nhemba

Gráfico 16
Feijão nhemba (MZM por copo) – Cidade de Maputo

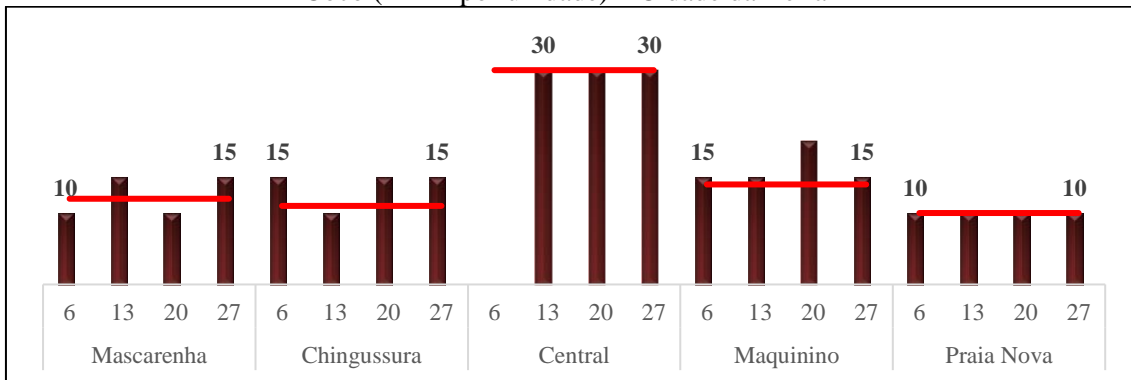
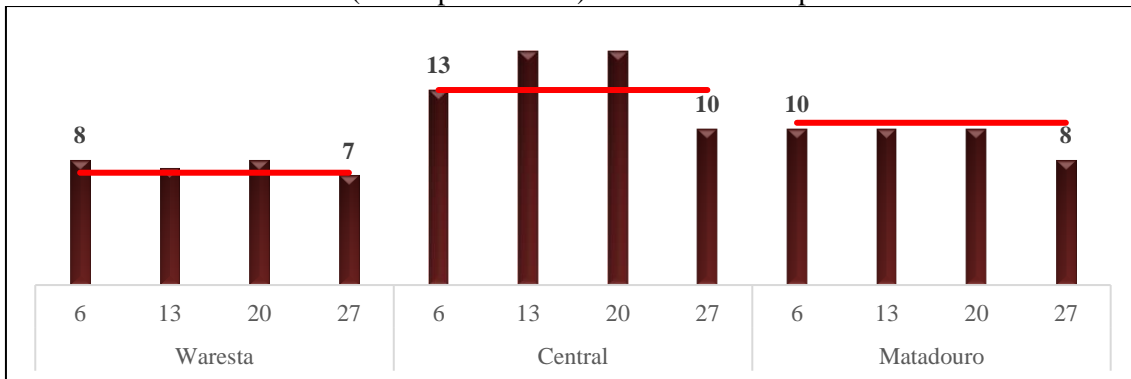
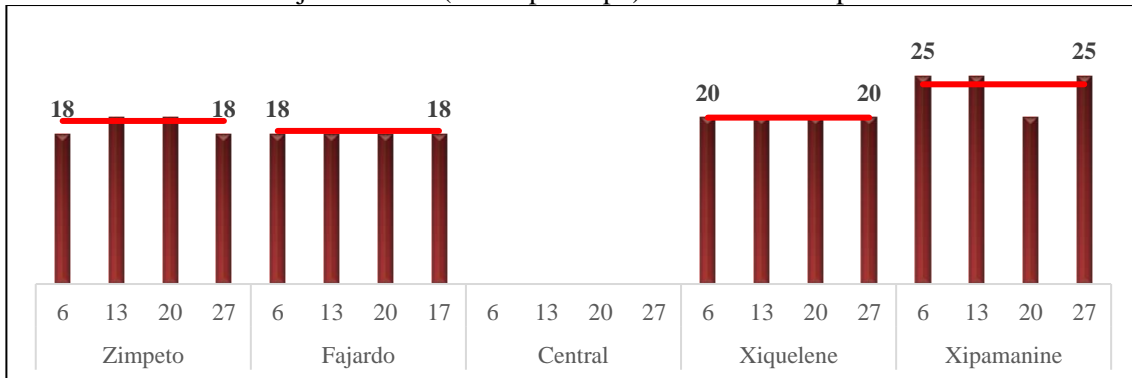

Nota: os dados obtidos no mercado Central não foram incluídos porque foram recolhidos em quilogramas, conforme a prática do local. Nos outros mercados o produto é vendido principalmente ao copo como unidade de medida.

Gráfico 17
Feijão nhemba (MZM por copo) – Cidade da Beira

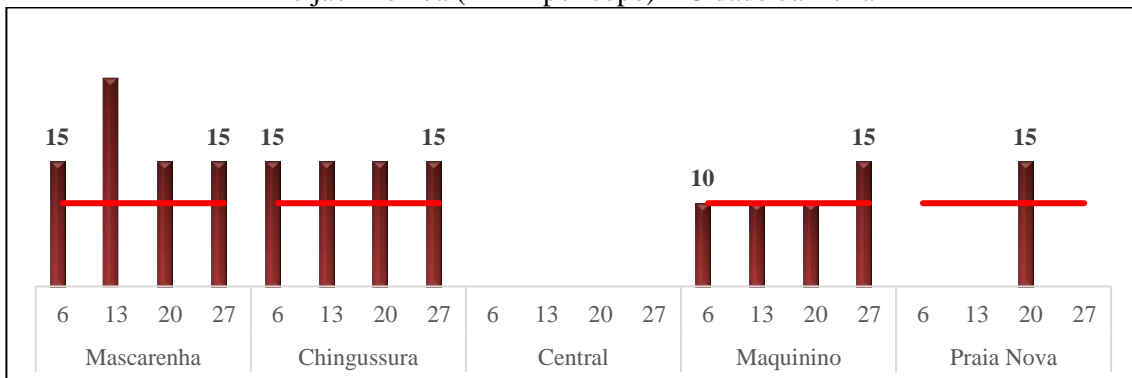

Nota: no mercado Central, não havia este produto.

Gráfico 18
Feijão nhemba (MZM por copo) – Cidade de Nampula

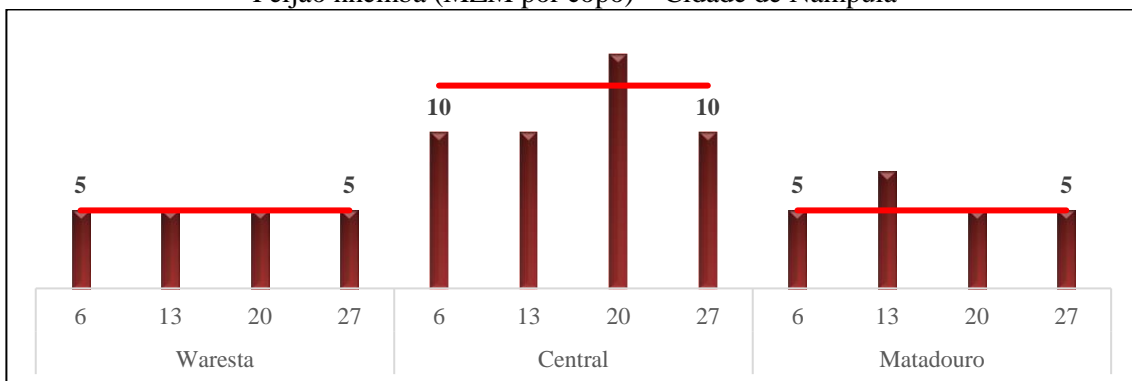

2.7. Tomate

Gráfico 19
Tomate (MZM por molhe) – Cidade de Maputo



Gráfico 20
Tomate (MZM por molhe) – Cidade da Beira



Gráfico 21
Tomate (MZM por molhe) – Cidade de Nampula

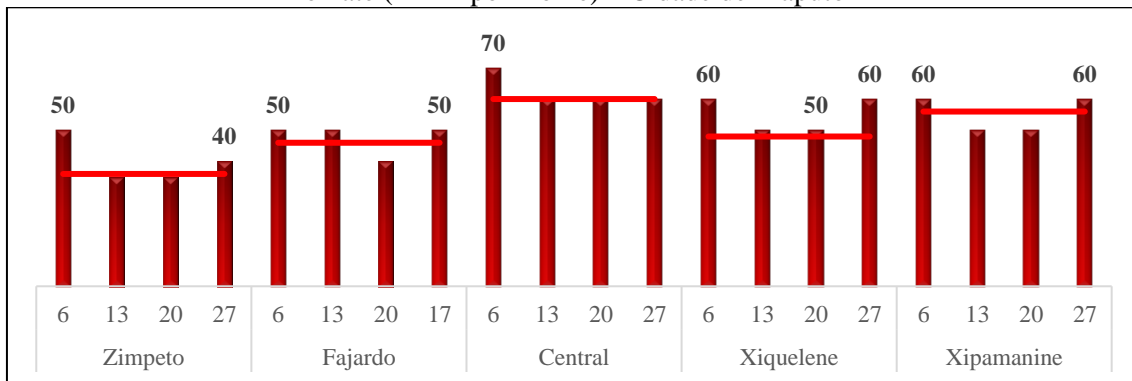

2.8. Cebola

Gráfico 22
Cebola (MZM por 10 kg) – Cidade de Maputo

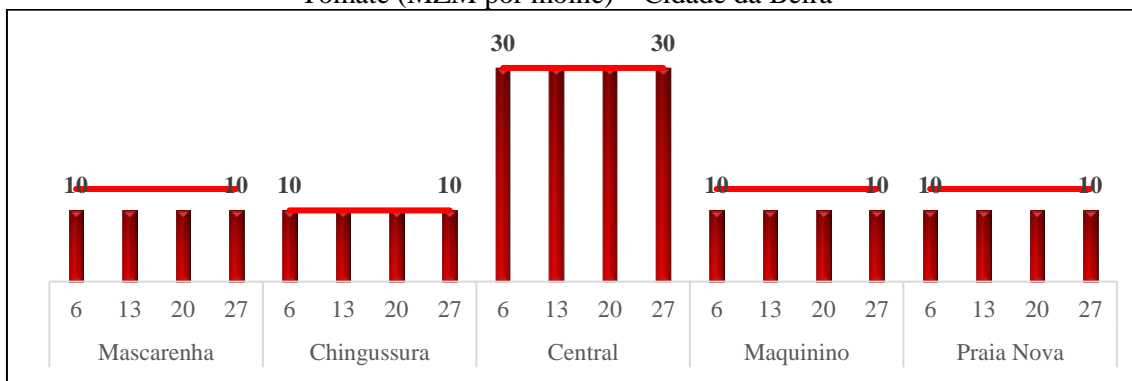
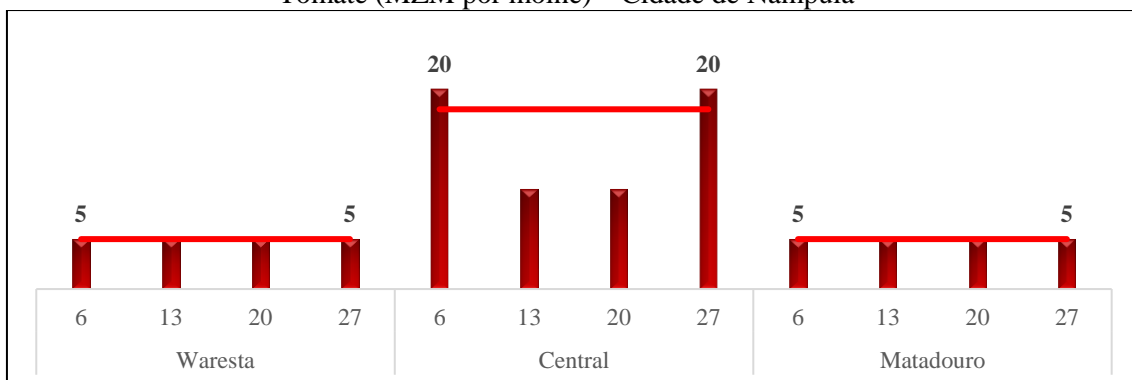

Gráfico 23
Cebola (MZM por 10 kg) – Cidade da Beira



Gráfico 24
Cebola (MZM por 10 kg) – Cidade de Nampula

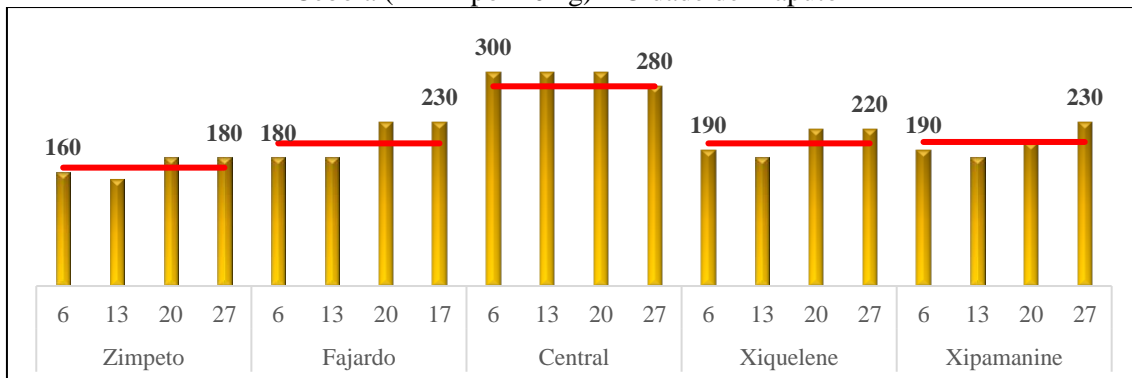

2.9. Batata-reno

Gráfico 25
Batata-reno (MZM por 10 kg) – Cidade de Maputo

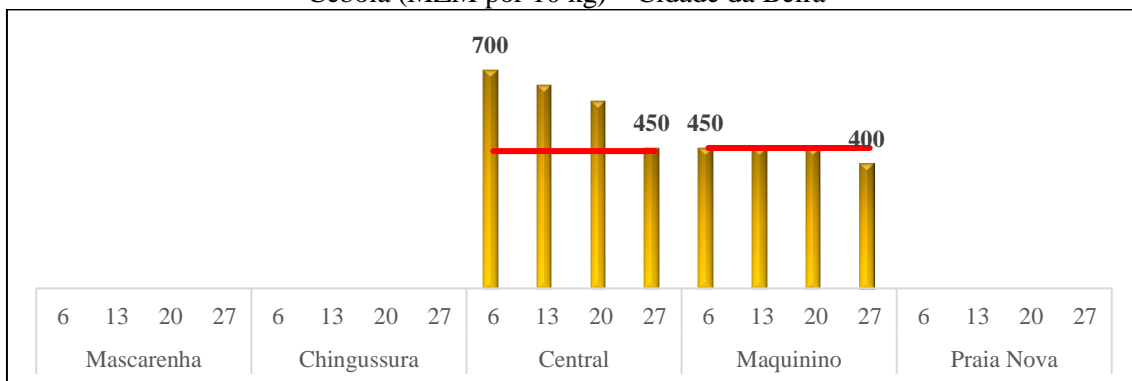
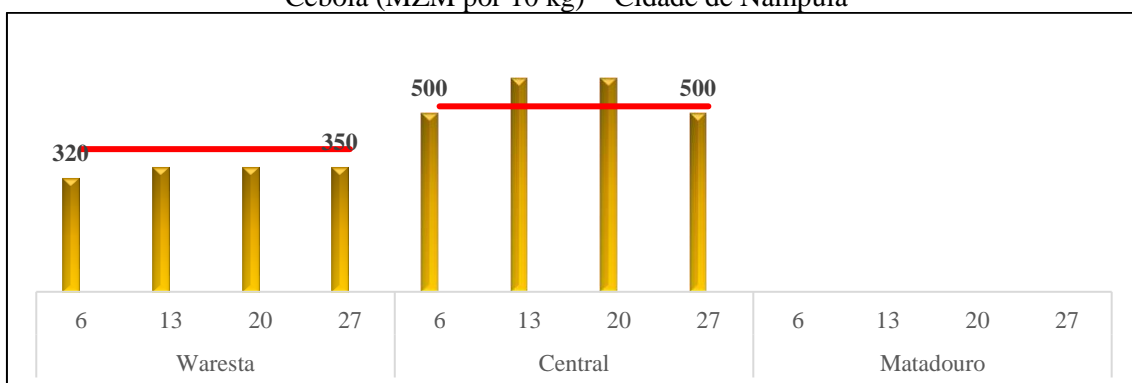

Gráfico 26
Batata-reno (MZM por 10 kg) – Cidade da Beira



Gráfico 27
Batata-reno (MZM por 10 kg) – Cidade de Nampula

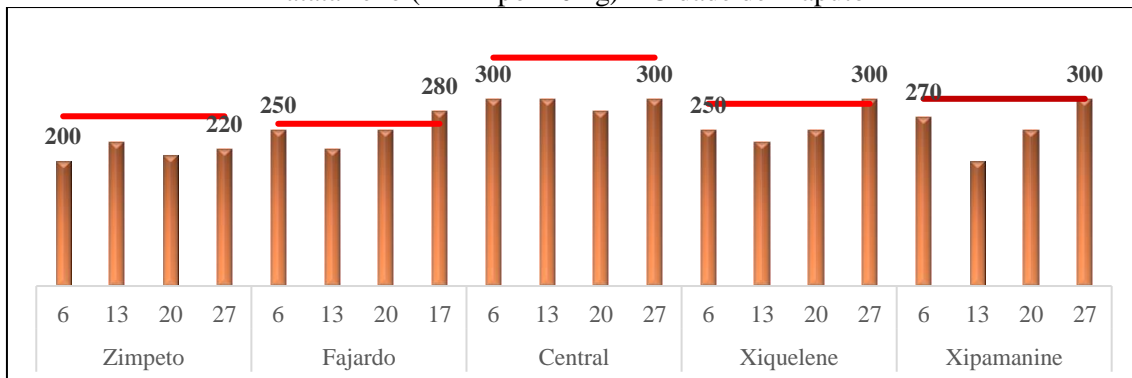

2.10. Repolho

Gráfico 28
Repolho médio (MZM por unidade) – Cidade de Maputo

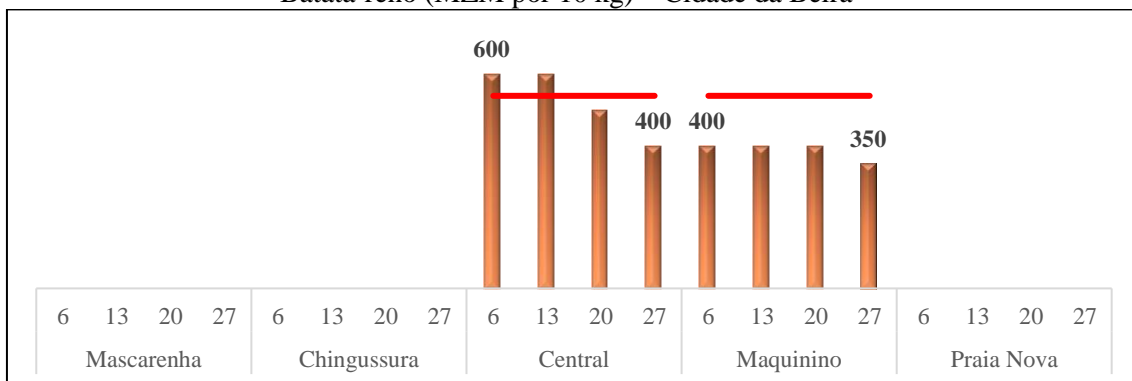
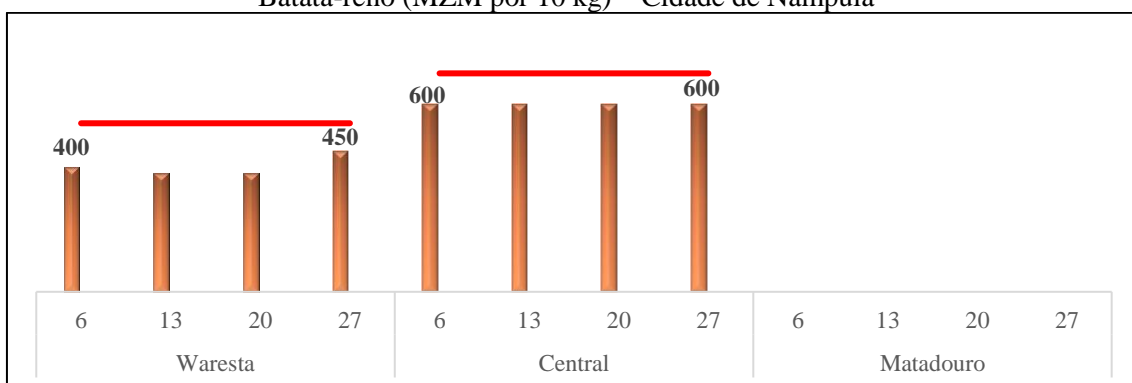

Gráfico 29
Repolho médio (MZM por unidade) – Cidade da Beira



Gráfico 30
Repolho médio (MZM por unidade) – Cidade de Nampula

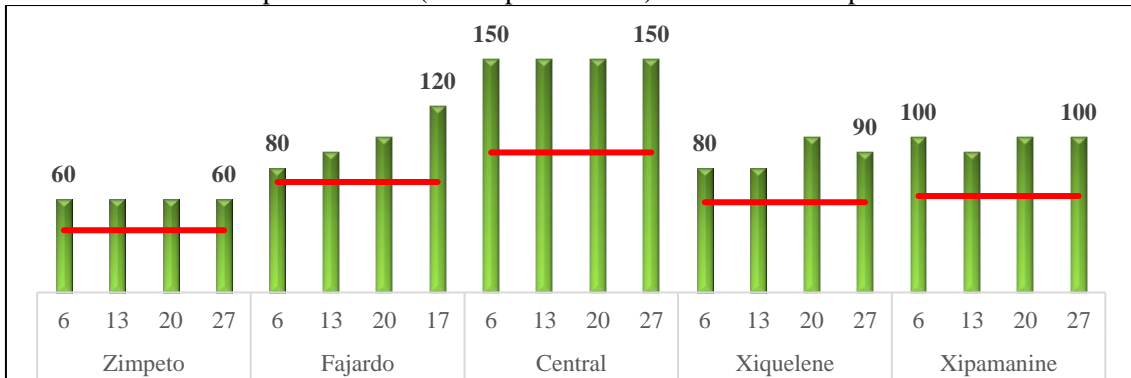

2.11. Sal

Gráfico 31
Sal (MZM por quilograma) – Cidade de Maputo

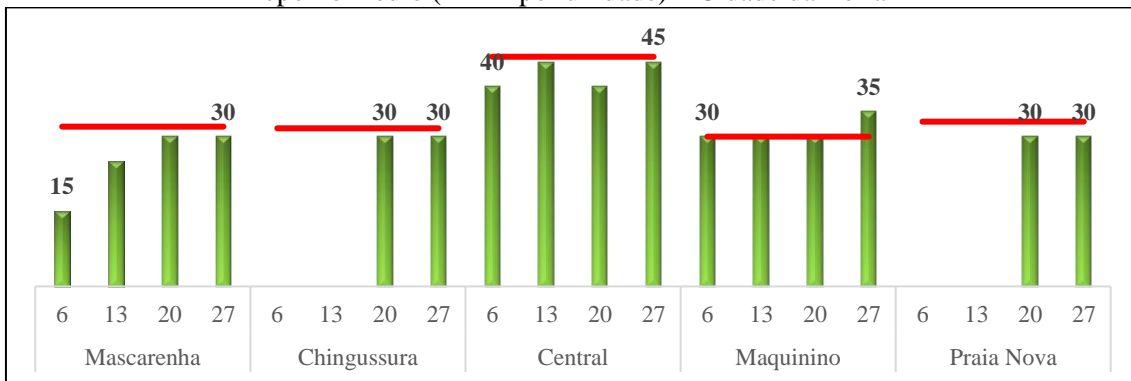
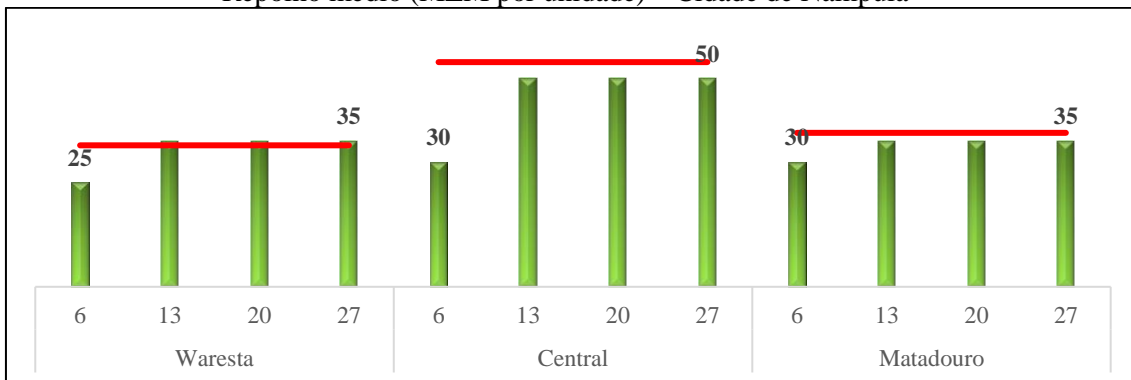

Gráfico 32
Sal (MZM por quilograma) – Cidade da Beira



Gráfico 33
Sal (MZM por quilograma) – Cidade de Nampula

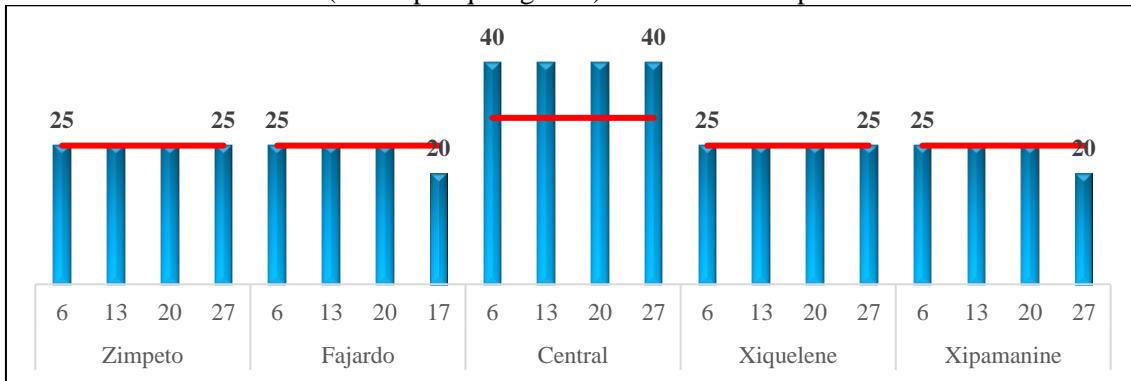

2.12. Açúcar castanho

Gráfico 34
Açúcar castanho (MZM por quilograma) – Cidade de Maputo

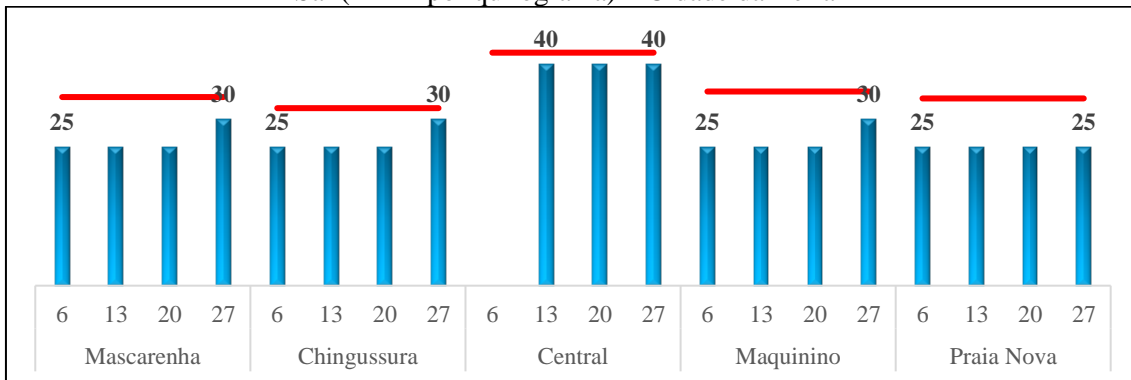
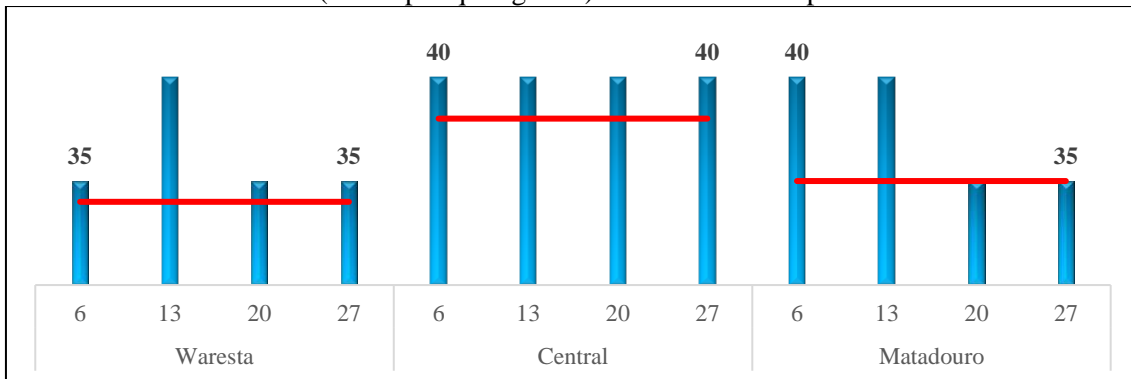

Gráfico 35
Açúcar castanho (MZM por quilograma) – Cidade da Beira



Gráfico 36
Açúcar castanho (MZM por quilograma) – Cidade de Nampula

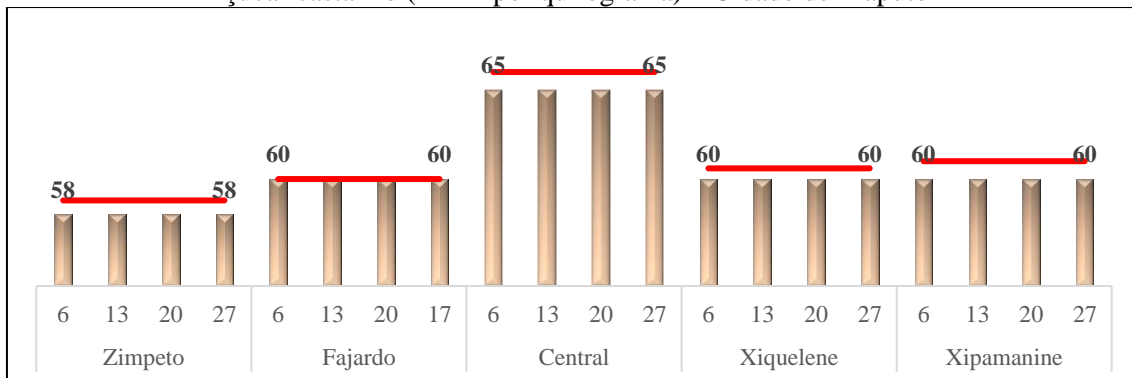

2.13. Óleo alimentar

Gráfico 37
Óleo alimentar "Maeva" (MZM por garrafão de 5 litros) – Cidade de Maputo

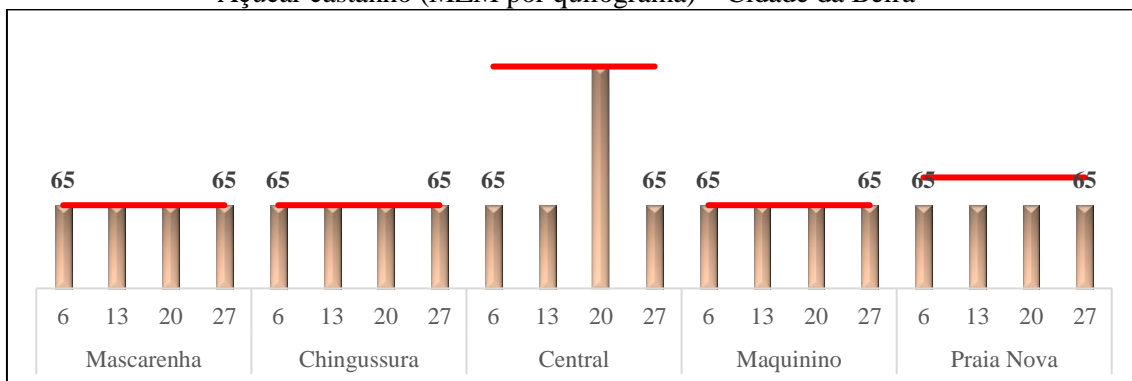
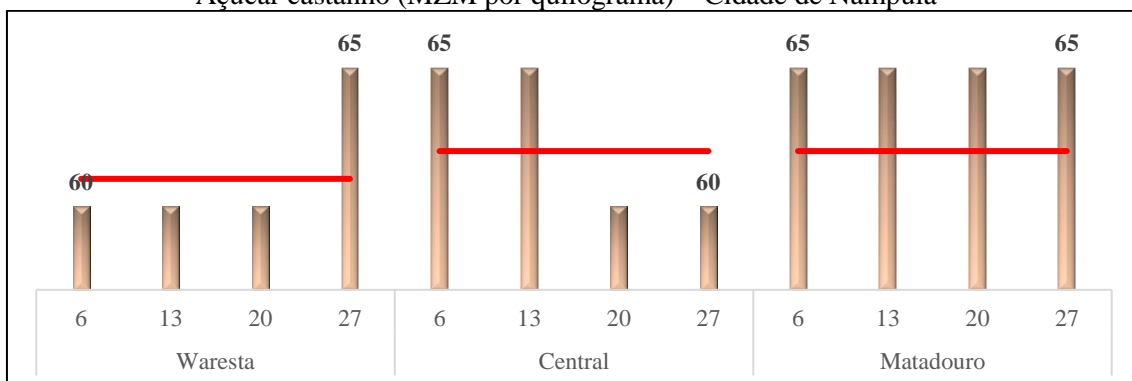

Gráfico 38
Óleo alimentar "Dona" (MZM por garrafão de 5 litros) – Cidade da Beira



Gráfico 39
Óleo alimentar "Dona" (MZM por garrafão de 5 litros) – Cidade de Nampula

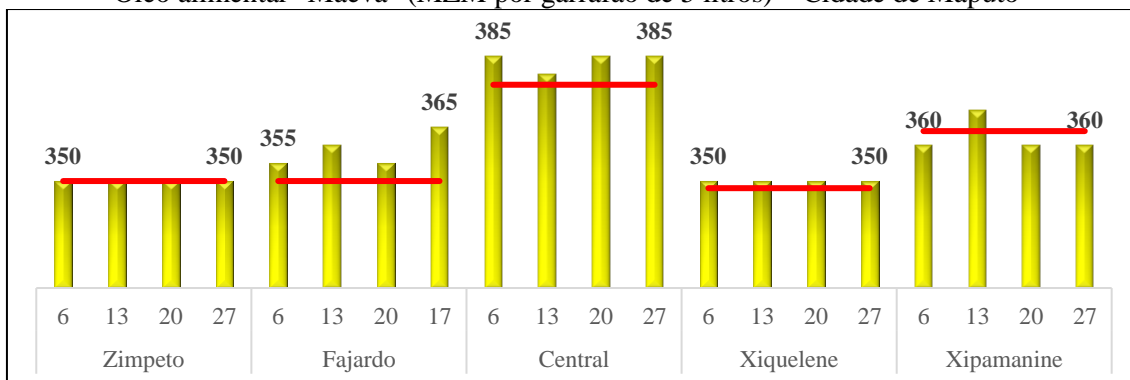

2.14. Peixe (Carapau)

Gráfico 39
Peixe carapau (MZM por quilograma) – Cidade de Maputo

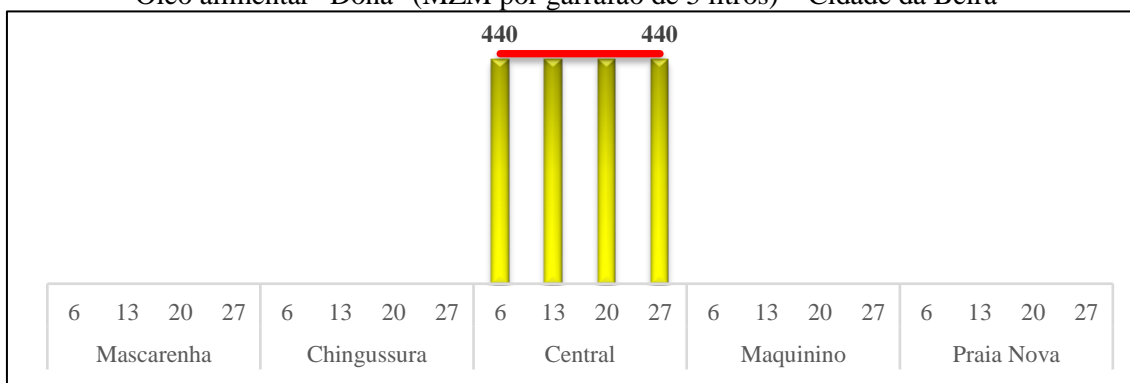
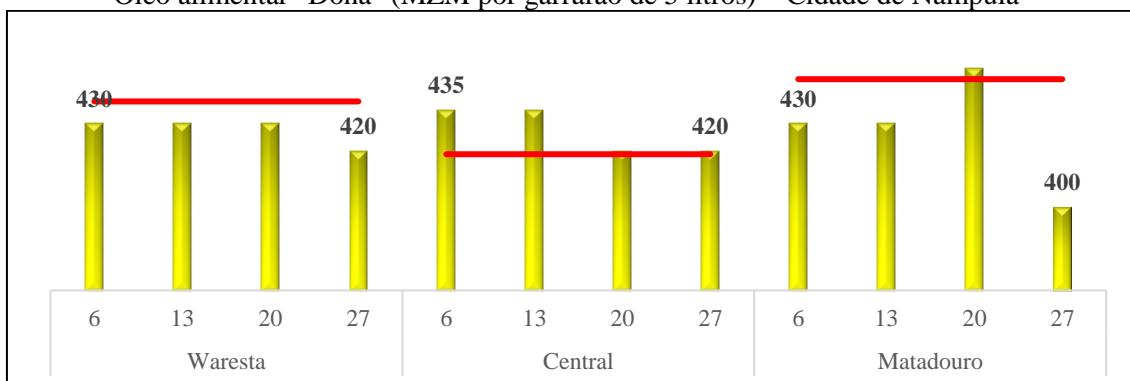

Gráfico 40
Peixe carapau (MZM por quilograma) – Cidade da Beira



Gráfico 41
Peixe carapau (MZM por quilograma) – Cidade de Nampula

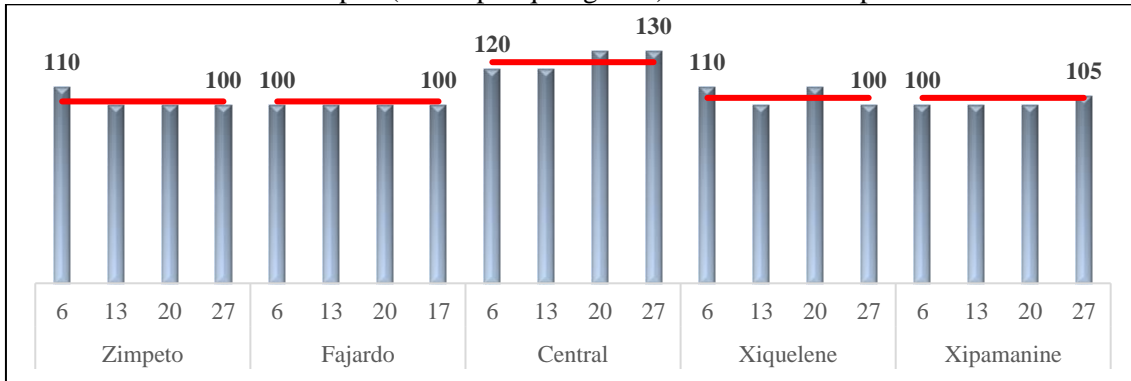

2.15. Carvão

Gráfico 42
Carvão (MZM por molhe) – Cidade de Maputo

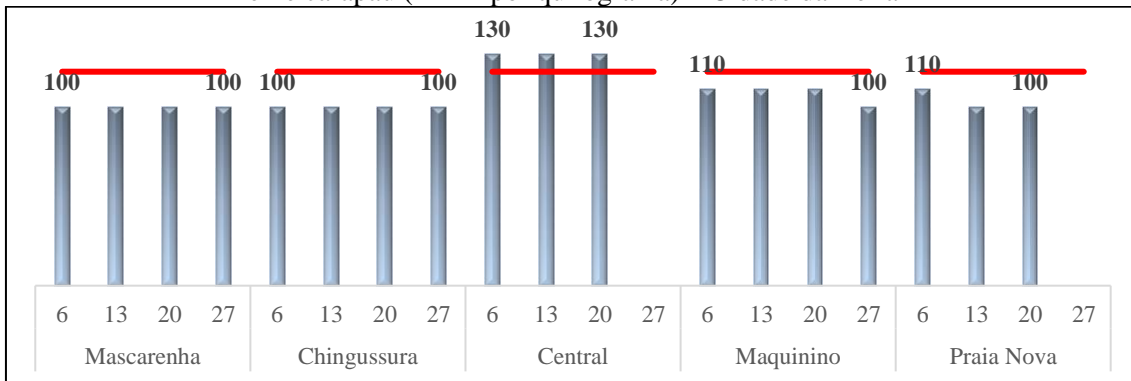
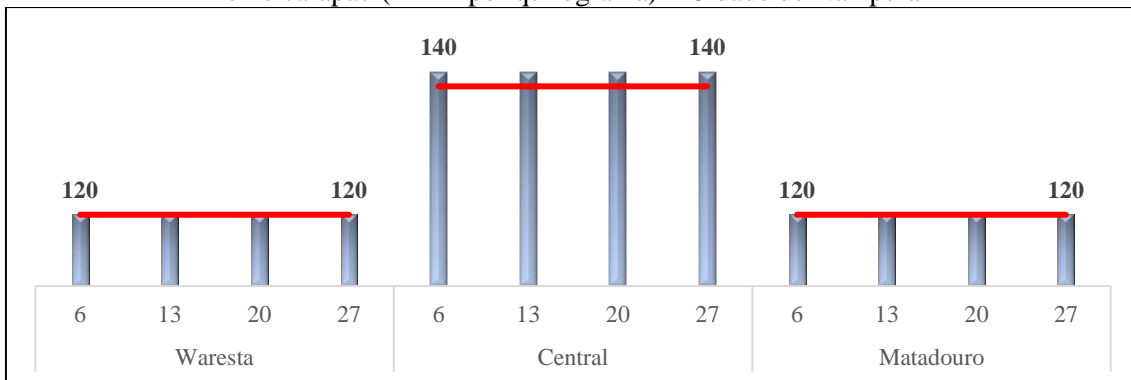

Gráfico 43
Carvão (MZM por molhe) – Cidade da Beira



Gráfico 44
Carvão (MZM por molhe) – Cidade de Nampula

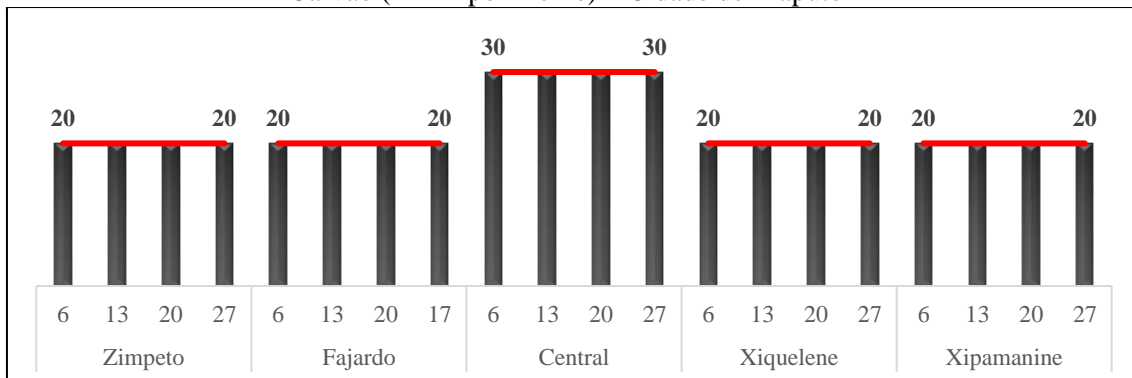

Quadro 1. Preços médios dos produtos por cidade

	Maputo		Beira		Nampula	
	Preço	Variação	Preço	Variação	Preço	Variação
Farinha de milho	41,4	-2	48,5	-1	48,8	1
Arroz	37,9	-0,1	36,4	-3	33,1	0,3
Massa esparguete	25,5	-0,1	22,1	-1	28,8	3
Amendoim	20,5	2	24,6	11	15,0	-7
Coco	15,8	6	15,8	5	10,1	0,5
Feijão nhemba	20,2	-2	14,6	46	7,3	-5
Tomate	52,0	31	14,0	7	8,3	-11
Cebola	214,0	2	518,8	17	446,3	-6
Batata-reno	254,5	-15	456,3	-16	501,3	-19
Repolho	98,5	53	32,2	-7	37,1	-11
Sal	27,5	7	28,2	-20	37,9	6
Açúcar castanho	60,6	-7	65,3	-1	62,9	2
Óleo alimentar	361,0	1	440,0	7	427,5	-2
Peixe Carapau	106,8	-0,9	107,2	-11	126,7	1
Carvão	22,0	0,0	10,3	-38	10,0	0,0
Média da variação dos preços dos 15 bens	-	5	-	-0,3	-	-3

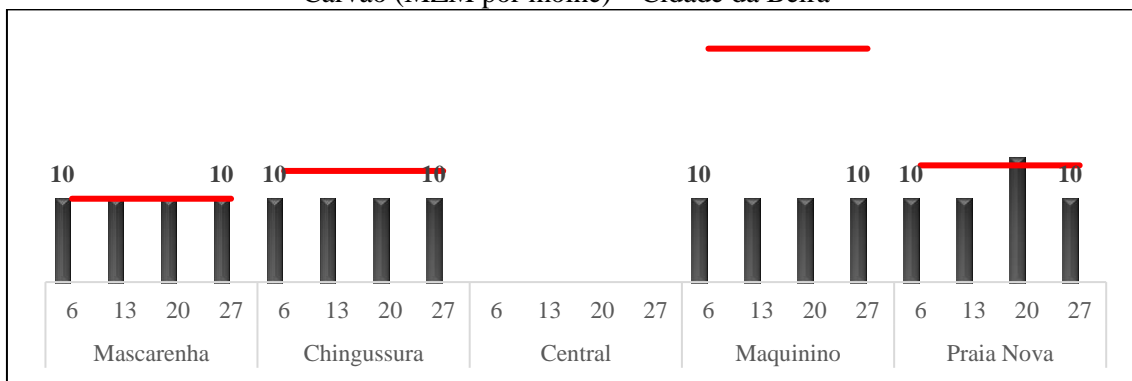
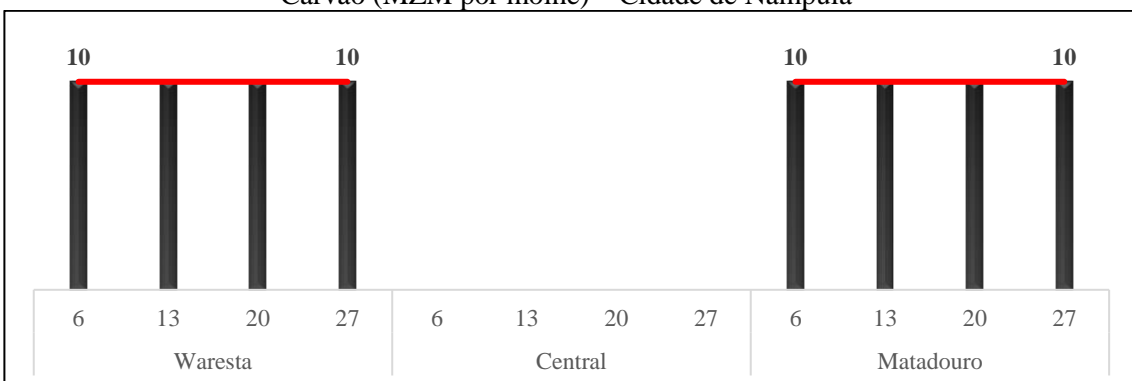
Nota: As variações são em relação ao mês anterior. As células pintadas a cinza correspondem às cidades com o preço médio mais elevado. Foram igualmente pintadas as maiores variações (superiores a 10%), sendo as células pintadas a verde correspondentes às variações positivas e as pintadas a amarelo correspondentes às negativas.

3. BREVE ANÁLISE DE DADOS

Pode-se constatar o seguinte:

Em geral, verifica-se que, em relação ao mês anterior, os preços dos bens apresentam variações importantes principalmente entre as cidade e produtos. A cidade de Maputo teve uma variação positiva (5%) na média dos 15 produtos e as cidades da Beira e Nampula tiveram uma variação negativa (-0,3% e -3%).

Na cidade de Maputo, os maiores aumentos aconteceram sobretudo nos bens agrícolas: tomate e repolho e uma redução significativa no preço da batata-reno. A cidade da Beira teve subidas significativas nos preços do feijão nhemba, amendoim e cebola e reduções no preço do carvão, sal, batata-reno e peixe Carapau. Em Nampula observaram-se reduções importantes no preço da batata-reno, tomate e repolho.

Entre as cidades, Maputo foi a cidade com maior número de produtos com preços elevados sobretudo nos bens agrícolas. Na Beira destacam-se os produtos agrícolas e os processados com preços elevados e em Nampula destacam-se os bens importados e os processados.

Entre os mercados, constata-se que o mercado do Zimpeto, na cidade de Maputo, Maquinino, na Beira, e Waresta, em Nampula são os que apresentam preços inferiores em relação aos outros mercados. Este facto pode ser justificado pelas características que estes mercados apresentam: existência de uma mistura de agentes económicos (grossistas e retalhistas).

Nas três cidades, os preços dos mercados centrais são os mais elevados, o que se justifica pelas seguintes razões: (1) localização e tipos de compradores; (2) preços mais elevados de compra do retalhista ao produtor ou ao comerciante grossista.